

Codice immobile CSM0512V

Costa Smeralda

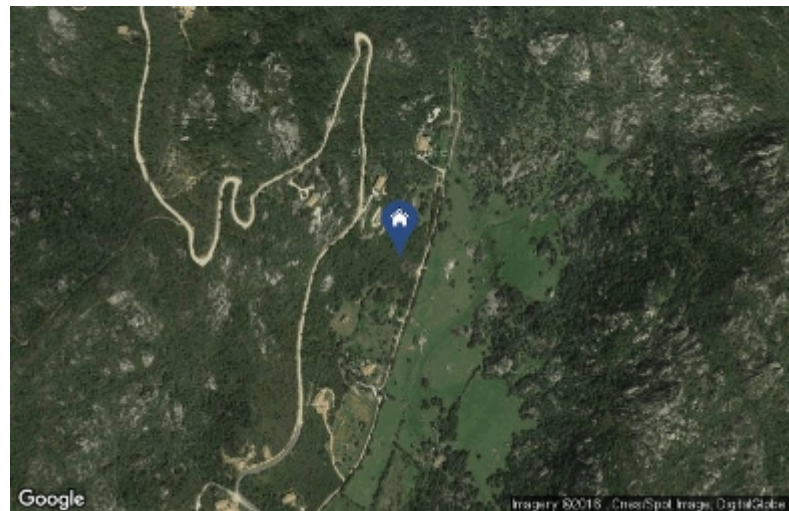

Due stazzi al grezzo da rifinire e personalizzare, circondati da oltre 1 ettaro di terreno.







Inseriti nell'incontaminato contesto naturale di Monte Moro, proponiamo due terreni di oltre 1 ettaro, con due immobili al grezzo da rifinire e personalizzare.

Venduti insieme o separatamente, ognuno dei due stazzi si estende su una superficie di 135 mq commerciali più 45 mq di terrazzo. A questa metratura si aggiungono ulteriori 35 mq previsti dal Piano Casa.

Immersi nei colori e nei profumi della macchia mediterranea tipica della Sardegna, questi immobili sono perfetti per chi cerca tranquillità e privacy e per chi ama vivere a stretto contatto con la natura.

A pochi minuti da Porto Cervo, offrono inoltre la possibilità di usufruire di tutte le comodità della più rinomata cittadina della Costa Smeralda: ristoranti, negozi, locali e, per gli amanti del mare, tutti i servizi disponibili allo Yacht Club Costa Smeralda.

Caratteristiche

-  Classe Energetica
-  Numero locali - 8
-  Distanza dal mare - 5500 mt
-  Distanza dal porto - 19 km
-  Distanza dall'aeroporto - 22 km
-  Porto Cervo - 5 km

LIFESTYLE / Campagna, Sport, Privacy & Relax