

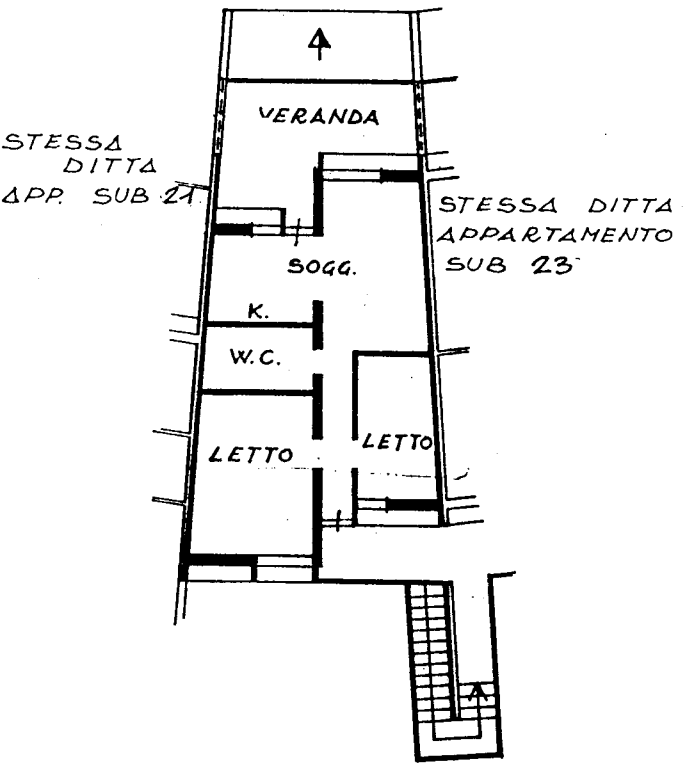

Planimetria di u.i.u. in Comune di OLBIA Loc. "MALADORMIDA" civ.

RAGGRUPPAMENTO N.5

PLANIMETRIA CATASTALE N.C.F.U.
FOGLIO 46
SCALA 1:4000



PIANO PRIMO H=MT. 3.10

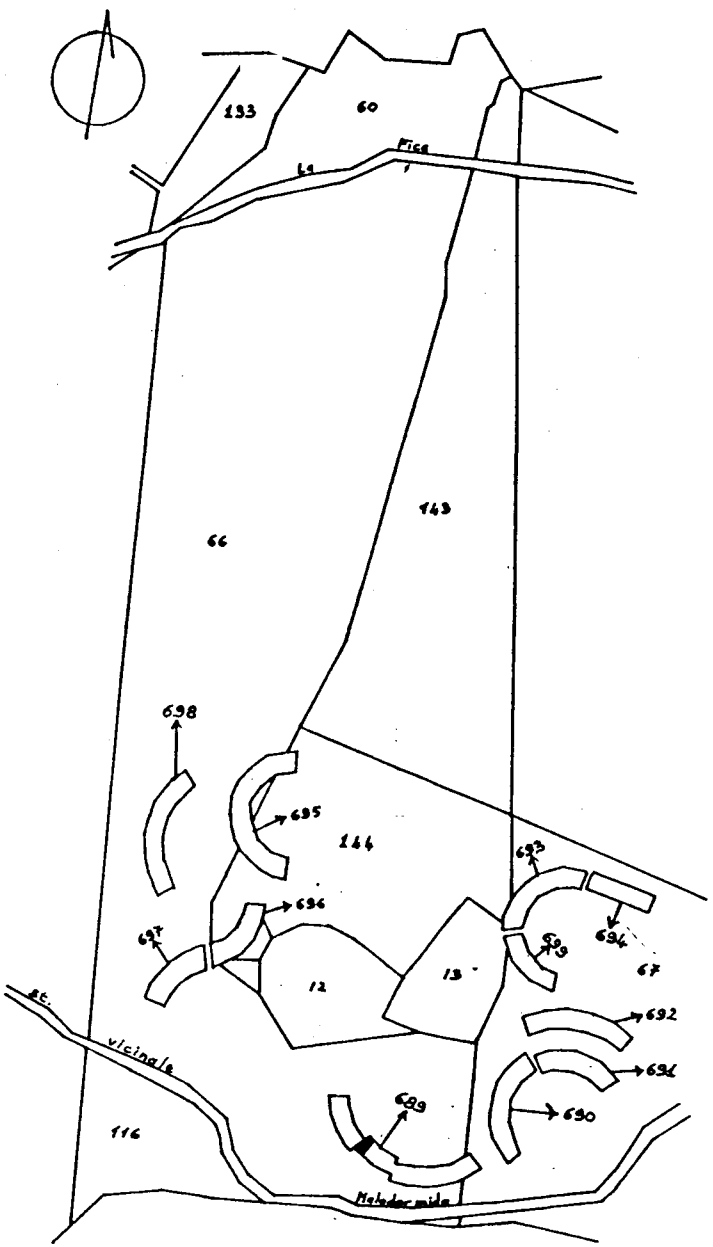

ORIENTAMENTO

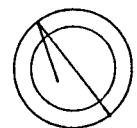

SCALA DI 1:200

Dichiarazione di N.C.
Denuncia di variazione

Identificativi catastali
F. 46
n. 689 sub. 22

Compilata dal GEOMETRA
(Titolo, cognome e nome)
DEPALMAS CARLO
Iscritto all'albo dei GEOMETRI
della provincia di SASSARI n. 1568
data Firma Carlo Depalmas

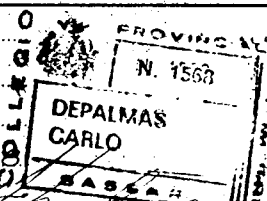

RISERVATO ALL'UFFICIO
1534
25 GIU. 1991
Circolo Tecnico Erariale